Publicado en *Familia y Salud* (https://www.familiaysalud.es)

Apostar on-line... ¡qué no te salga cara la apuesta!

Las apuestas on-line son una modalidad de juego al azar que se realiza a través de internet.

Cada vez enganchan a más gente. En los jóvenes, sobre todo las apuestas deportivas.

Muchos jóvenes pasan de apostar por diversión a convertirse en una adicción. ¡No lo permitas! ¡Piensa en ti!

Puedes descargarte esta infografía como resumen del tema o leer **nuestro artículo completo.**

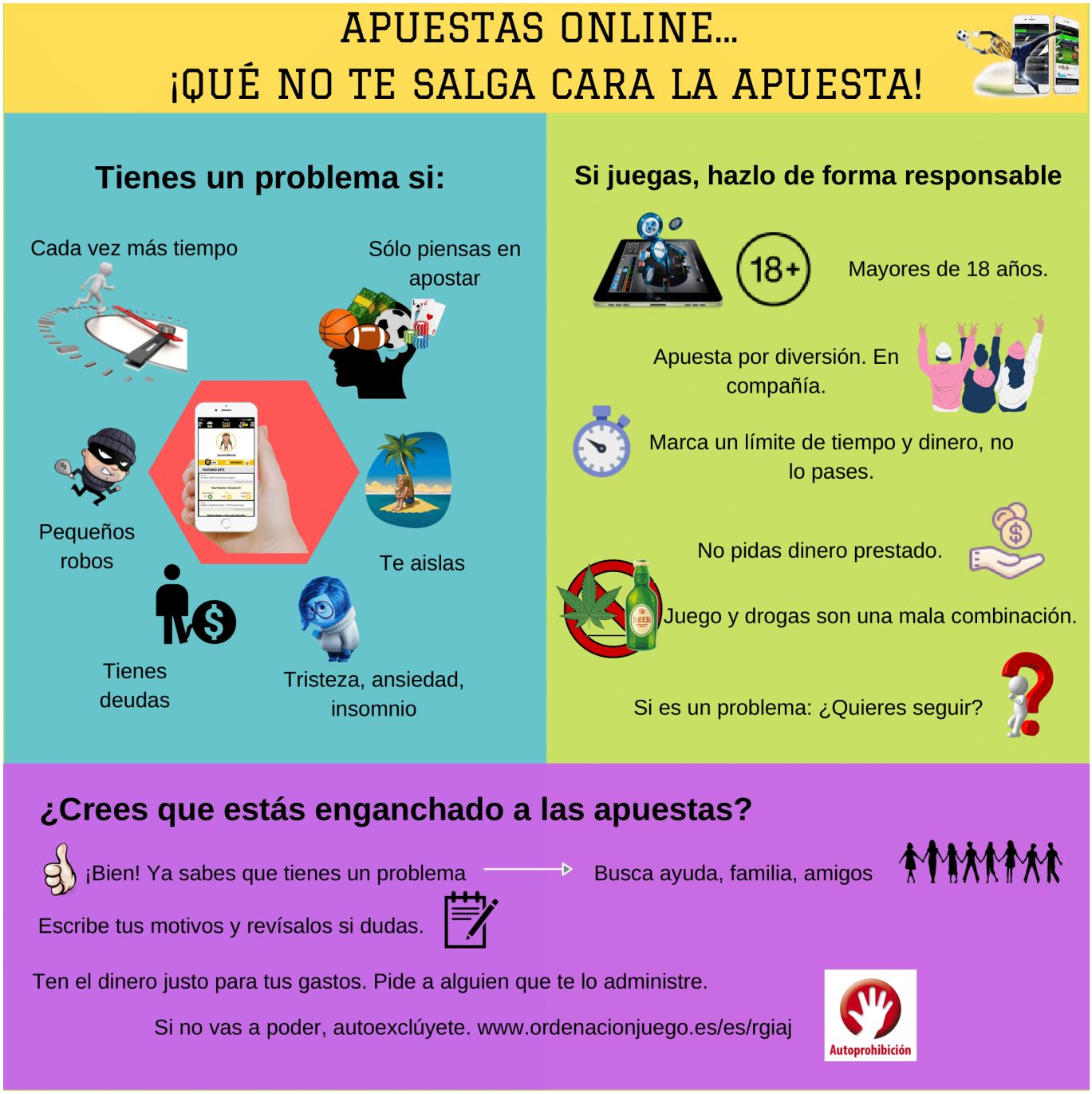

Recursos on-line

- Web Jugar Bien de la Dirección General del Ordenación del Juego
- En la web Pantallas Amigas: Unidad de Prevención de Adicciones Digitales
- Web de la Federación Española de Jugadores de Azar Rehabilitados
- Web Juego Responsable

Fecha de publicación: 6-06-2019

Autor/es:

- Mª Belén Panizo Santos. Pediatra. Consultorios de Cedillo del Condado y Carranque (CS de Illescas). Illescas (Toledo)

BY NC ND