Publicado en *Familia y Salud* (https://www.familiaysalud.es)

¿Existe la tosferina en adolescentes?

La tosferina es una infección respiratoria aguda. Su causa es la bacteria *Bordetella pertussis*. Este germen afecta sólo a humanos y a cualquier edad. Puede ser causa de hospitalización e incluso de muerte cuando afecta a lactantes pequeños.

En España y otros países europeos, desde la segunda mitad de 2023 se observa un notable aumento de casos. Es altamente contagiosa.

Estar al día con las vacunas es la mejor forma de protegerse de la tosferina y de proteger a las personas de tu entorno.

Infórmate en **nuestro artículo pinchando aquí** o mira nuestro resumen en esta infografía. Si pinchas en la imagen podrás verla mejor.

¿Existe la tosferina en adolescentes?

Producida por la bacteria *Bordetella pertussis*

- Cursa en brotes cada 3-5 años a nivel mundial
- La protección no es permanente después de la vacuna ni tras pasar la enfermedad
- Muy contagiosa por la tos o las gotitas de la saliva
- Puede ser grave en lactantes

Consulta si:
Tos seca persistente y prologada varias semanas

Si el médico lo confirma, pautará un antibiótico

Evita contactos, especialmente

PREVENCIÓN

La vacuna es la mejor protección que tenemos

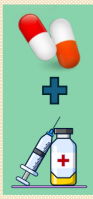

Si eres contacto estrecho de un caso:
- El médico valorará si necesitas antibiótico preventivo
- Y revisará tu estado vacunal

Evita contagios

Mª Eulalia Muñoz Hiraldo
Pilar Lupiani Castellanos
Grupo de Patología Infecciosa AEPap

Familia y Salud

AEPap
Asociación Española de Pediatría de Atención Primaria

Descárgate la presentación con los PUNTOS CLAVE:

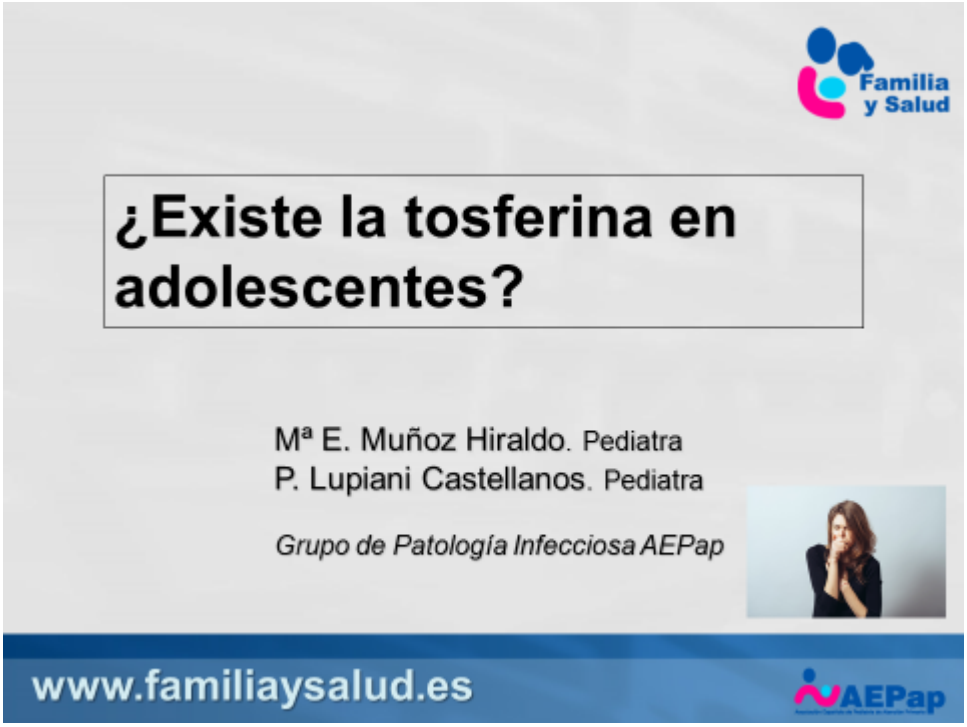

Fecha de publicación: 11-08-2016

Última fecha de actualización: 16-04-2024

Autor/es:

- Mª Eulalia Muñoz Hiraldo. Pediatra. Centro de Salud "Doctor Castroviejo". Madrid
- Mª Pilar Lupiani Castellanos. Pediatra. Centro de Salud 'Tincer'. Santa Cruz de Tenerife
- Grupo de Patología Infecciosa. AEPap.

BY NC ND